

Toda persona que pretenda realizar alguna actividad en las Áreas Naturales Protegidas estatales y federales en el Estado, deberá considerar los artículos 113 y 114 del Capítulo XII de la Ley de Protección Ambiental del Estado de Tabasco

ÁREAS NATURALES PROTEGIDAS EN EL ESTADO DE TABASCO

	NOMBRE DEL AREA	UBICACIÓN	SUPERFICIE	DECRETO/CERTIFICADO	CARACTERÍSTICAS
1	Parque Estatal de AGUA BLANCA	Macuspana	2,025 Ha	19/Dic/1987	Selva alta y mediana perennifolia, laguna.
2	Reserva Ecológica YUMKA'	Centro	1713.79 Ha	19/Dic/1987 5/Jun/1993	Selva mediana perennifolia, laguna.
3	Parque Estatal SIERRA DE TABASCO	Tacotalpa-Teapa	15,113.2 Ha	24/Feb/ 1988	Selva alta perennifolia, grutas, ríos.
4	Monumento Natural GRUTAS DE COCONÁ	Teapa	442 Ha	24/Feb/1988	Selva alta y mediana perennifolia, grutas.
5	Parque Estatal LAGUNA EL CAMARÓN	Centro	83 Ha	19/Dic/1993	Laguna de zona inundable, vegetación hidrófita.
6	Reserva Ecológica LAGUNA DE LAS ILUSIONES	Centro	259.27 Ha	8/Feb/1995	Laguna urbana con especies nativas y en peligro de extinción.
7	Reserva Ecológica de LA CHONTALPA	Cárdenas	277 Ha	8/Feb/1995	Selva mediana perennifolia.
8	Reserva Ecológica LAGUNA LA LIMA	Nacajuca	36 Ha	8/Feb/1995	Laguna y vegetación hidrófita.
9	Reserva Ecológica YU-BALCAH	Tacotalpa	572 Ha	10/Jun/2000	Selva mediana de canacoite y selva alta de pío.
10	Reserva Ecológica CASCADAS DE REFORMA	Balancán	5,748.35 Ha	23/Nov/2002	Selva mediana de pucker y manglar. Cuerpos lacustres permanentes y temporales.
11	Reserva Ecológica RÍO PLAYA	Comalcalco	711 Ha	29/Sept/2004	Popal -Tular.
12	Área Destinada Voluntariamente a la Conservación GUARITEC	Centla	7 Ha	10/Julio/2014	Vegetación secundaria nativa
13	Reserva de la Biosfera PANTANOS DE CENTLA FEDERAL	Centla, Jonuta y Macuspana	302,706 Ha	06/Ago/1992	Vegetación hidrófita, Selva mediana y manglar.
14	Área de Protección de Flora y Fauna CAÑÓN DEL USUMACINTA FEDERAL	Tenosique	46,128.49 Ha	22/Sept/2008	Selva Alta Perennifolia, Río Usumacinta, Sitios Arqueológicos

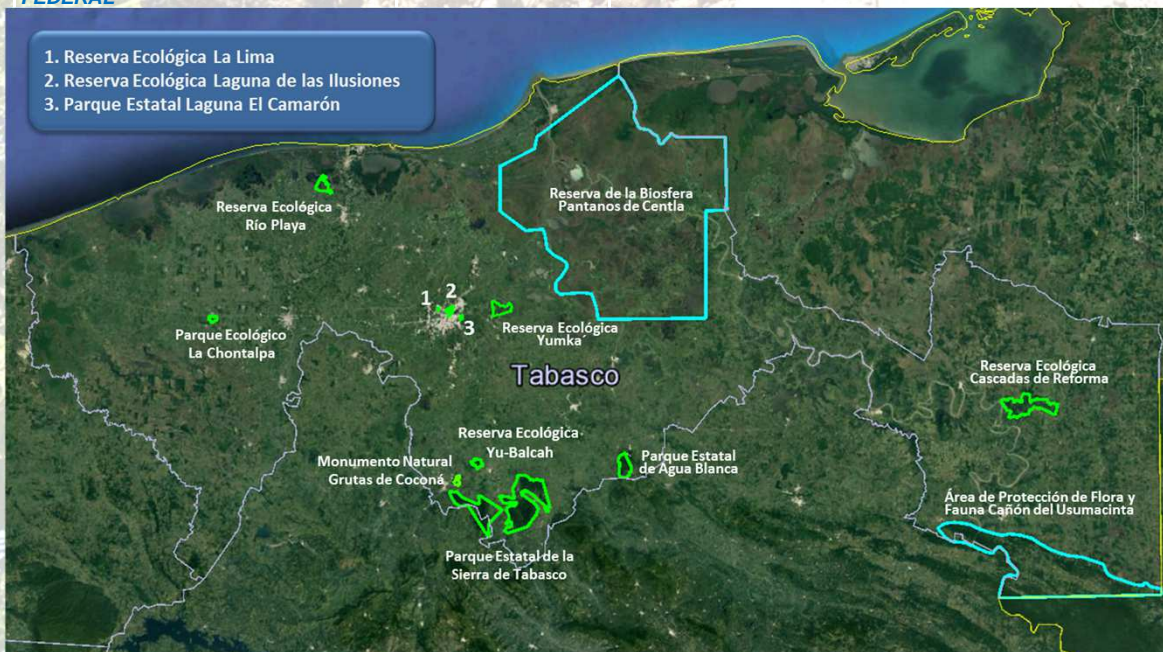

26,986 HECTÁREAS ANP ESTATALES

375, 822 HECTÁREAS PROTEGIDAS

348,834 HECTÁREAS ANP FEDERALES